

Suara

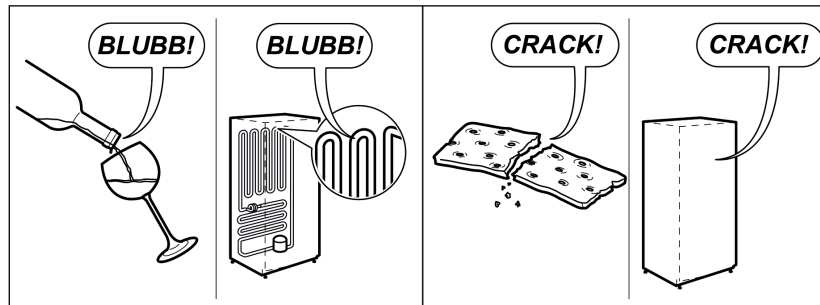
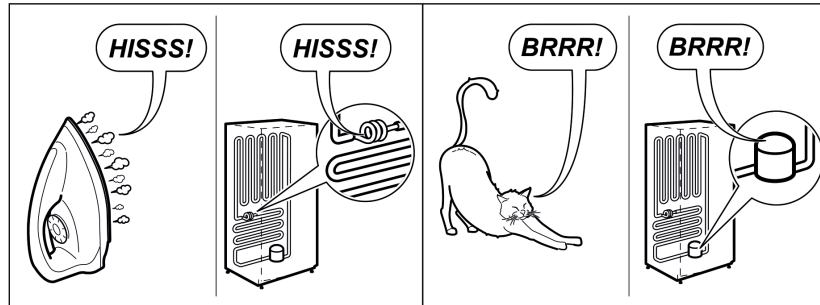
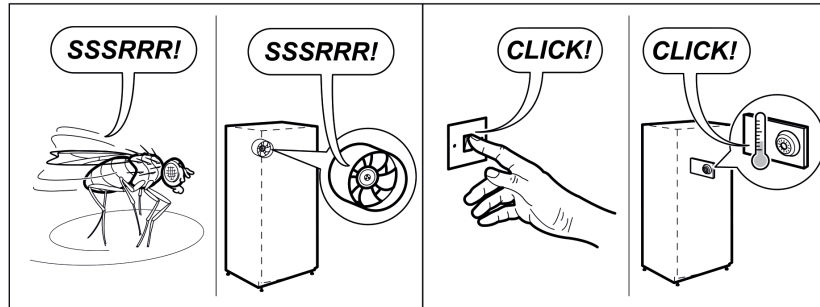
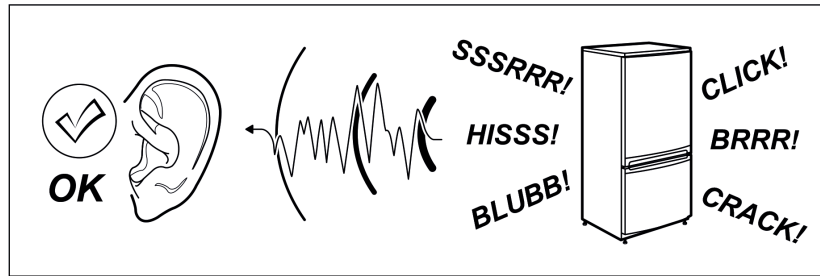

## PENYELESAIAN MASALAH

Jika menemukan ada yang salah dengan lemari es, Anda dapat melakukan beberapa pemeriksaan mudah sebelum meminta bantuan servis. Anda mungkin dapat memperbaiki masalah dan menghemat waktu dan biaya, dan menghindarkan Anda dari ketidaknyamanan.

Masalah	Solusi
<b>Saat lemari es Anda tidak beroperasi</b>	<ul style="list-style-type: none"><li>• Periksa apakah kabel daya dicolokkan ke stopkontak daya dengan benar dan apakah stopkontak tersebut menyala.</li><li>• Coba nyalakan peralatan listrik lain dari stopkontak daya yang sama. Jika tidak ada aliran listrik dari stopkontak, mungkin sekring Anda putus atau ada kesalahan pada sirkuit pemasok daya rumah tangga Anda.</li><li>• Cobalah menyesuaikan pengatur suhu ke posisi yang agak lebih dingin.</li><li>• Jika kipas freezer TIDAK berputar saat siklus pencairan otomatis atau sesaat setelah lemari es dinyalakan, itu normal.</li></ul>
<b>Jika ada suara di lemari es</b>	<ul style="list-style-type: none"><li>• Lemari es Anda menggunakan komponen hemat energi yang menghasilkan suara berbeda dengan lemari es lama Anda.</li><li>• Terkadang, terdengar suara gemericik refrigeran yang mengalir atau suara bagian-bagian yang memuai atau mengerut.</li><li>• Suara-suara ini sangat normal. Jika lemari es bergerincing atau menghasilkan suara bergetar, periksa apakah lemari es sama tinggi atau sesuaikan kaki perata.</li></ul>
<b>Jika ada bau dari dalam lemari es</b>	<ul style="list-style-type: none"><li>• Interior mungkin perlu dibersihkan.</li><li>• Beberapa makanan berbau tajam dan harus ditutup rapat.</li></ul>
<b>Jika suhu dalam lemari es terlalu hangat</b>	<ul style="list-style-type: none"><li>• Periksa apakah lemari es memiliki jarak ruang yang cukup di sisi belakang dan atas. Lihat petunjuk pemasangan di bagian depan buklet ini.</li><li>• Lihat bagian 'Pengatur Suhu'.</li><li>• Pintu mungkin dibuka terlalu lama atau terlalu sering.</li><li>• Wadah makanan atau pengemasan mungkin menahan pintu</li></ul>
<b>Jika suhu dalam lemari es terlalu dingin</b>	<ul style="list-style-type: none"><li>• Lihat bagian 'Pengatur Suhu'.</li><li>• Naikkan suhu untuk menghindari tingginya konsumsi energi.</li></ul>

## PERMINTAAN SERVIS

Jika ada masalah, dan masalah tersebut tetap terjadi setelah Anda memeriksanya, hubungi Pusat Servis terdekat atau dealer tempat Anda membeli lemari es. Bersiaplah untuk menuliskan nomor model, yang tertera pada label pada penutup dinding kompartemen plastik di bagian dalam lemari es.

### Pemberitahuan Penting

Sebelum menelepon teknisi servis, harap baca petunjuk pengoperasian, buklet servis, serta syarat dan ketentuan jaminan dengan teliti.